UNIVERSITÉ CÔTE D'AZUR
FACULTÉ DE MÉDECINE

TUT'ECOS

Pneumologie
Hypersensibilité et allergies
Avec patient
Sans geste clinique

Nom du rédacteur : Léa Champion **Date de rédaction : 13/01/2024**

Situation de départ N° 203 – Prescription et interprétation de tests allergologiques
Domaine de compétence n°1 : Iconographie

Domaine de compétence n°1 : Education/prévention

Attendus d'apprentissage de la situation abordée :

1- Expliquer au patient et à l'entourage la prise en charge découlant des résultats des tests allergologiques

2- Argumenter l'éviction des principaux allergènes responsables des asthmes et rhinites professionnels et non professionnels

3- Argumenter l'éviction des principaux allergènes responsables des allergies alimentaires

Objectifs de la station :

- Item 186 : Hypersensibilités et allergies chez l'enfant et l'adulte : aspects physiopathologiques, épidémiologiques, diagnostiques et principes de traitement

Patient simulé nécessaire à la station : OUI Une femme entre 50 et 60 ans

Matériel nécessaire à la station

- Mannequin NON
- Brancard NON
- 1 table, 2 chaises

Exemple d'instructions au patient simulé

Rappel : seules les réponses précisées ci-dessous et les instructions peuvent être verbalisées. Le patient simulé ne doit rien dire d'autre que ce qui est précisé.

Synopsis : (décrivez en quelques lignes ici le résumé du rôle et précisez s'il y a un contact physique ou non)

Ex : Vous avez 54 ans et souffrez d'une rhinite allergique chronique. Vous vous rendez à une consultation d'allergologie où on vous a réalisé un prick test (annexe 1) pour trouver la cause de ces allergies et vous attendez les résultats de ce dernier ainsi que la prise en charge.
Un étudiant en médecine va vous expliquer les résultats et vous proposer une prise en charge.

Identité/Contexte (éléments indispensables)	Nom : Madame Scott Age : 54 ans Vous êtes mariée, vous avez une fille et vous êtes maîtresse d'école. Vous vivez dans une maison
Antécédents	Rhinite allergique chronique Opéré de l'appendicite à 18 ans
Médicaments actuels/ Toxiques	*Aucun* *Tabac oui / pas de OH*
Etats d'esprit/ comportement	Posture assise Douleur : aucune Angoisse : aucune Colère : aucune Autre :
Déroulement du scénario	Vous êtes assise autour d'une table. Lorsque l'étudiant vous demande pourquoi vous venez, commencez par : *Ex : Je viens parce que je souffre d'une rhinite allergique chronique et on recherche sa cause. On vient de me faire un examen le voici.(tendre l'annexe 1)* Puis répondez aux questions de l'étudiant (cf tableau ci-dessous) et ne dévoilez les informations que s'il vous les demande spécifiquement.
Autres questions à poser au médecin, à quel moment	Si l'étudiant vous demande si vous avez des questions : « j'ai fait des examens biologiques qui montrent une hypersensibilité à certains aliments, qu'est ce que je dois faire ?

UNIVERSITÉ CÔTE D'AZUR
FACULTÉ DE MÉDECINE

TUT'ECOS

Vous ne répondrez aux questions suivantes que si l'évalué (étudiant-médecin) vous les pose. Si les questions de l'étudiant-médecin ne sont pas listées ci-dessous, répondre « je ne sais pas ».

Questions éventuellement posées par l'étudiant - médecin	**Réponses à donner par le patient simulé**
Utiliser un vocabulaire simple sans jargon médical *Si les questions sont compliquées le patient doit dire : « Comment ? Je ne comprends pas la question. »*	
Avez-vous déjà eu des réactions allergiques à certains aliments ?	Non pas à ma connaissance mais il y a certains aliments que je n'ai jamais mangé.
Avez-vous des questions ?	J'ai fait des examens biologiques qui montrent une hypersensibilité à certains aliments, qu'est ce que je dois faire ?
	Répondre je ne sais pas à toutes les autres questions

Instructions à l'étudiant

Vous êtes interne en allergologie dans un bureau de consultation. Vous recevez Madame Scott âgée de 54 ans souffrant d'une rhinite allergique qui vient de réaliser un examen et vous tend les résultats.

Vous avez **8 minutes** pour :

1- Lire, interpréter à voix haute puis expliquer à la patiente les résultats d'examens

2- Proposer une prise en charges adaptée

3- Répondre à la question de la patiente

Annexe 1 :

TUT'ECOS

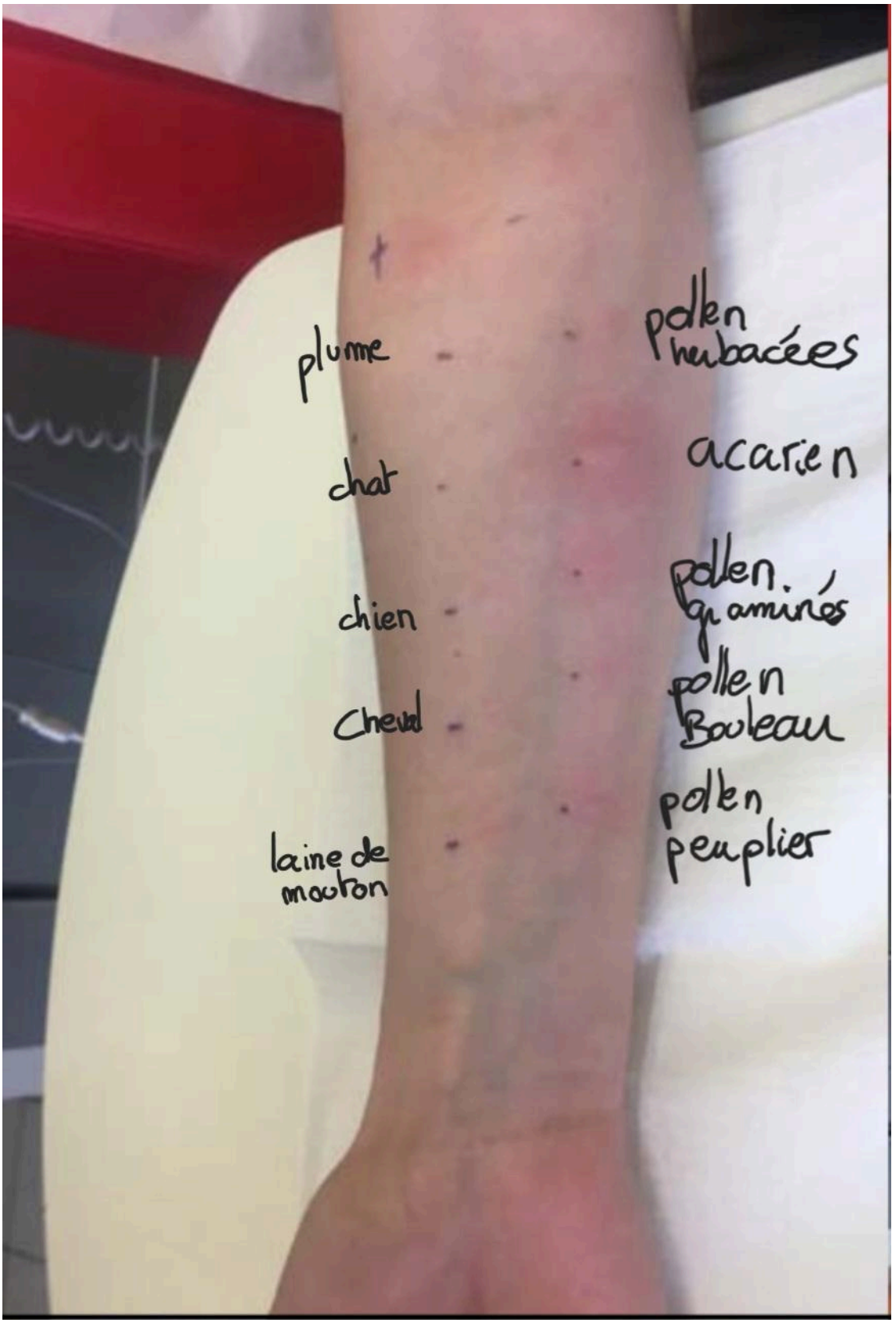
plume
chat
chien
Cheval
laine de mouton
pollen herbacées
acarien
pollen graminés
pollen Bouleau
pollen peuplier

UNIVERSITÉ CÔTE D'AZUR
FACULTÉ DE MÉDECINE

TUT'ECOS

Fiche de correction pour l'évaluateur (sans le barème)

	Cocher si fait
Tâche 1	
Dire que nous avons un prick test (réalisé sur la face antérieure de l'avant bras)	
Dire que l'on a le témoin (*ou contrôle*) positif à l'histamine (*en haut à gauche*) et le témoin négatif (*ou contrôle*) au sérum physiologique (*en haut à droite*)	
Dire que le test est positif aux acariens	
Dire que l'on voit des papules d'urticaire	
Dire que le diamètre de la papule doit être supérieur à 3 mm du diamètre de la papule du témoin (ou contrôle) négatif	
Tâche 2	
Conseil de réduire l'humidité	
Conseil d'aérer les chambres	
Conseil de laver la literie régulièrement à température élevée	
Conseil le lavage nasal au sérum physiologique	
Conseil la prise d'un traitement médicamenteux : (*Cocher si 1/2)* -Anti-histaminiques par voie orale et/ou locale -Rhino-corticoïdes	
Possible désensibilisation	
Tâche 3	
Expliquer qu'hypersensible ne signifie pas allergique	
Expliquer de favoriser l'éviction de certains aliments	
COMPÉTENCES GÉNÉRIQUES	
APTITUDE À QUESTIONNER	1 à 5
COMMUNICATION NON VERBALE	

UNIVERSITÉ CÔTE D'AZUR
FACULTÉ DE MÉDECINE

TUT'ECOS

Fiche de correction avec le barème : non communiqué à l'évaluateur

	Pondération (entre 1 et 5)
Tâche 1	
Dire que nous avons un prick test réalisé sur la face antérieure de l'avant bras	1
Dire que l'on a le témoin (ou contrôle) positif à l'histamine (en haut à gauche) et le témoin négatif (ou contrôle) au sérum physiologique (en haut à droite)	1
Dire que les test est positif aux acariens et plus ou moins aux graminées	1
Dire que l'on voit des papules d'urticaire	1
Dire que le diamètre de la papule doit être supérieur à 3 mm du diamètre de la papule du témoin (ou contrôle) négatif	1
Tâche 2	
Conseil de réduire l'humidité	1
Conseil d'aérer les chambres	1
Conseil de laver la literie régulièrement à température élevé	1
Conseil de ne pas sécher le linge à l'extérieur ou de limiter les sorties en période de pics polliniques *(Cocher si 1/2)*	1
Conseil le Lavage nasal au sérum physiologique	1
Conseil la prise d'un traitement médicamenteux : *(Cocher si 1/2)* -Anti-histaminiques par voie orale et/ou locale -Rhino-corticoïdes	1
Possible désensibilisation	1
Tâche 3	
Expliquer que hypersensible ne signifie pas allergique	1
Expliquer de favoriser l'éviction de certains aliments	1
Expliquer la nécessité d'une trousse d'urgence si antécédents de réaction anaphylactique	1
	/15
COMPÉTENCES GÉNÉRIQUES	
APTITUDE À QUESTIONNER	1 à 5
COMMUNICATION NON VERBALE	
NOTE TOTALE	**/25**